



COMUNE DI LARDARO (TN)  
PIANO REGOLATORE GENERALE  
Censimento degli insediamenti storici

unità edilizia   
pag.

I° Parte: Analisi

A. Dati identificativi :

Provincia	Trento	Data del rilievo	maggio 2004
Comprensorio	delle Giudicarie - C8	Rilevatore	arch. Ruggero Doma arch. Sebastiano Bertolini
Comune Amministrativo	Lardaro	Comune Catastale	Lardaro I°
Indirizzo / Località	loc. Larino	Foglio di Mappa	19
		Part. edif.	249

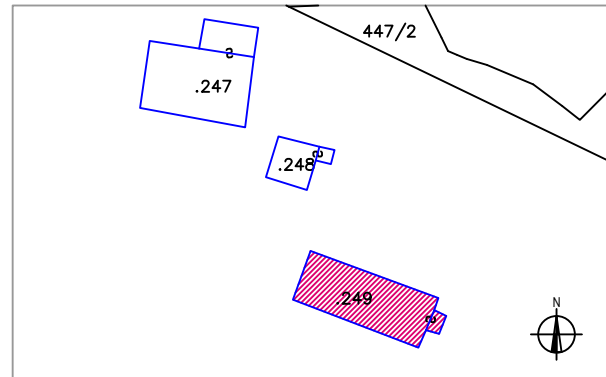

Estratto mappa catastale 1:1.000

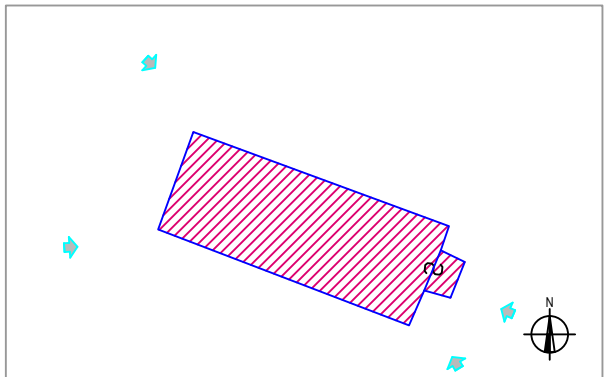

Punto di vista della foto ( ) 1:500

C. Documentazione fotografica



- prospetti sud e est -



- prospetto est -



- prospetti nord e ovest -



- prospetti ovest e sud -



COMUNE DI LARDARO (TN)  
PIANO REGOLATORE GENERALE  
Censimento degli insediamenti storici

unità edilizia   
pag.

1. Tipologia funzionale :

- ☐ edificio prevalentemente residenziale  
☐ edificio produttivo  
☐ edificio speciale  
☐ stalla, fienile, deposito agricolo  
☐ edificio accessorio  
☒ altro - caserma

2. Epoca di costruzione :

- anteriore al 1860   
tra il 1860 e il 1939   
posteriore al 1939

3. Tipologia architettonica storica :

- alta definizione   
media definizione   
bassa definizione   
nessuna definizione

4. Permanenza dei caratteri formali tradizionali :

- volumetrici originali     
costruttivo     
complementari     
decorativi     
Totale

5. Degrado :

- ☐ nullo  
☐ medio  
☒ elevato

6. Grado di utilizzo :

- ☐ utilizzato  
☐ sottoutilizzato  
☒ in stato di abbandono

7. Sviluppo dei piani :

- interrati e seminterrati   
fuori terra   
sottotetto

8. Costruzione dei muri perimetrali :

- ☒ in pietra  
☐ in altro materiale - .....

9. Struttura del tetto :

- ☒ in legno massiccio  
☐ in altro materiale - .....



COMUNE DI LARDARO (TN)  
PIANO REGOLATORE GENERALE  
Censimento degli insediamenti storici

unità edilizia   
pag.

10. Manto di copertura :

- ☒ in coppi di cotto  
☐ in marsigliesi di cotto  
☐ in tegole di cemento  
☐ in lamiera  
☐ in scandole  
☐ in altro materiale - .....

11. Definizione dei fori :

- ☒ contorni in pietra  
☒ contorni in legno  
☐ contorni in intonaco o calcestruzzo  
☒ portoni in legno massiccio  
☐ portoni in altro materiale  
☒ inferriate  
☐ ante di oscuro in legno massiccio  
☐ ante di oscuro in altro materiale  
☒ finestre in legno  
☐ finestre in altro materiale

12. Spazi di pertinenza :

- ☒ alta qualità  
☐ media qualità  
☐ bassa qualità

13. Vincoli legislativi :

- ☒ L. 1089/1939

14. Categoria di intervento precedente:

- ☒ risanamento

15. Note :

.....  
.....

II° Parte: Prescrizioni

16. Categoria d'intervento :

- ☒ risanamento conservativo

17. Vincoli particolari :

- ☐ tipo di vincolo - .....  
☐ oggetto di vincolo - .....

18. Categoria di intervento pertinenze:

- ☒ in p.fond. 447/1 siano rispettate le prescrizioni di cui al D.P.G.P. n. 75 d.d. 23.06.1994

19. Note sull'intervento :

nell'edificio (p. edif. 249) siano rispettate le prescrizioni di cui al D.P.G.P. n. 75 d.d. 23.06.1994







