



I° Parte: Analisi

A. Dati identificativi :

Provincia	Trento
Comprensorio	delle Giudicarie - C8
Comune Amministrativo	Lardaro
Indirizzo / Località	loc. Larino

Data del rilievo	maggio 2004
Rilevatore	arch. Ruggero Doma arch. Sebastiano Bertolini
Comune Catastale	Lardaro I°
Foglio di Mappa	19
Part. edif.	246

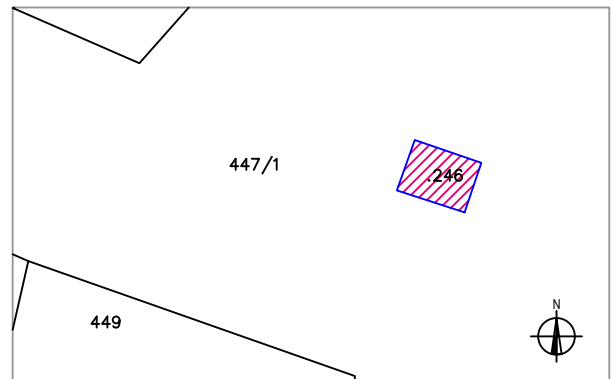

Estratto mappa catastale 1:1.000

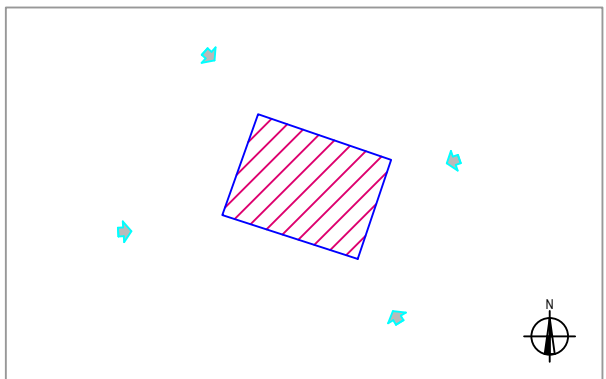

Punto di vista della foto () 1:500

C. Documentazione fotografica



- prospetti sud e est -



- prospetti est e ovest -



- prospetti nord e ovest -



- prospetti ovest e sud -



1. Tipologia funzionale :

- ☐ edificio prevalentemente residenziale
☐ edificio produttivo
☐ edificio speciale
☐ stalla, fienile, deposito agricolo
☐ edificio accessorio
☒ altro - caserma

2. Epoca di costruzione :

- anteriore al 1860
tra il 1860 e il 1939
posteriore al 1939

3. Tipologia architettonica storica :

- alta definizione
media definizione
bassa definizione
nessuna definizione

4. Permanenza dei caratteri formali tradizionali :

- volumetrici originali
costruttivo
complementari
decorativi
Totale

5. Degrado :

- ☐ nullo
☐ medio
☒ elevato

6. Grado di utilizzo :

- ☐ utilizzato
☐ sottoutilizzato
☒ in stato di abbandono

7. Sviluppo dei piani :

- interrati e seminterrati
fuori terra
sottotetto

8. Costruzione dei muri perimetrali :

- ☒ in pietra
☐ in altro materiale -

9. Struttura del tetto :

- ☐ in legno massiccio
☐ in altro materiale -



10. Manto di copertura :

- ☐ in coppi di cotto
☐ in marsigliesi di cotto
☐ in tegole di cemento
☐ in lamiera
☐ in scandole
☐ in altro materiale -

11. Definizione dei fori :

- ☐ contorni in pietra
☐ contorni in legno
☐ contorni in intonaco o calcestruzzo
☐ portoni in legno massiccio
☐ portoni in altro materiale
☐ inferriate
☐ ante di oscuro in legno massiccio
☐ ante di oscuro in altro materiale
☐ finestre in legno
☐ finestre in altro materiale

12. Spazi di pertinenza :

- ☒ alta qualità
☐ media qualità
☐ bassa qualità

13. Vincoli legislativi :

- ☒ L. 1089/1939

14. Categoria di intervento precedente:

- ☒ ricostruzione (n. 2 piani)

15. Note :

.....
.....

II° Parte: Prescrizioni

16. Categoria d'intervento :

- ☒ risanamento conservativo

17. Vincoli particolari :

- ☐ tipo di vincolo -
☐ oggetto di vincolo -

18. Categoria di intervento pertinenze:

- ☒ in p.fond. 447/1 siano rispettate le prescrizioni di cui al D.P.G.P. n. 75 d.d. 23.06.1994

19. Note sull'intervento :

nell'edificio (p. edif. 246) siano rispettate le prescrizioni di cui al D.P.G.P. n. 75 d.d. 23.06.1994



