



I° Parte: Analisi

A. Dati identificativi :

Provincia

Trento

Comprensorio

delle Giudicarie - C8

Comune Amministrativo

Lardaro

Indirizzo / Località

Via Brescia n. 3

Data del rilievo

settembre 2004

Rilevatore

arch. Ruggero Doma
arch. Sebastiano Bertolini

Comune Catastale

Lardaro I°

Foglio di Mappa

12

Part. edif.

4/3



Estratto mappa catastale 1:1.000

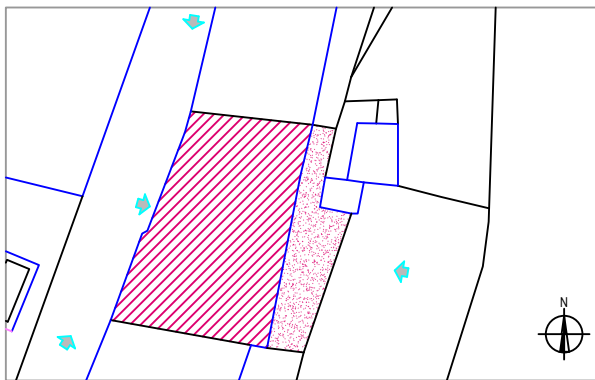

Punto di vista della foto (↖) 1:500

C. Documentazione fotografica



1. Tipologia funzionale :

- ☒ edificio prevalentemente residenziale
☐ edificio produttivo
☐ edificio speciale
☐ stalla, fienile, deposito agricolo
☐ edificio accessorio
☐ altro -

2. Epoca di costruzione :

- anteriore al 1860

8

tra il 1860 e il 1939

6

posteriore al 1939

4

3. Tipologia architettonica storica :

- alta definizione

8

media definizione

6

bassa definizione

4

nessuna definizione

0

4. Permanenza dei caratteri formali tradizionali :

- volumetrici originali

2

1

0

costruttivo

2

1

0

complementari

2

1

0

decorativi

2

1

0

Totale

20

5. Degrado :

- ☒ nullo
☐ medio
☐ elevato

6. Grado di utilizzo :

- ☒ utilizzato
☐ sottoutilizzato
☐ in stato di abbandono

7. Sviluppo dei piani :

- interrati e seminterrati

1

fuori terra

2

sottotetto

1

8. Costruzione dei muri perimetrali :

- ☒ in pietra
☐ in altro materiale -

9. Struttura del tetto :

- ☒ in legno massiccio
☐ in altro materiale -



10. Manto di copertura :

- ☐ in coppi di cotto
☐ in marsigliesi di cotto
☒ in tegole di cemento
☐ in lamiera
☐ in scandole
☐ in altro materiale -

11. Definizione dei fori :

- ☒ contorni in pietra
☐ contorni in legno
☐ contorni in intonaco o calcestruzzo
☒ portoni in legno massiccio
☐ portoni in altro materiale
☒ inferriate
☒ ante di oscuro in legno massiccio
☐ ante di oscuro in altro materiale
☒ finestre in legno
☐ finestre in altro materiale

12. Spazi di pertinenza :

- ☐ alta qualità
☒ media qualità
☐ bassa qualità

13. Vincoli legislativi :

- ☐

14. Categoria di intervento precedente:

- ☒ risanamento

15. Note :

.....
.....

II° Parte: Prescrizioni

16. Categoria d'intervento :

- ☒ risanamento conservativo

17. Vincoli particolari :

- ☐ tipo di vincolo
☐ oggetto di vincolo

18. Categoria di intervento pertinenze:

- ☒ ristrutturazione

19. Note sull'intervento :

.....
.....



