



COMUNE DI LARDARO (TN)  
PIANO REGOLATORE GENERALE  
Censimento degli insediamenti storici

unità edilizia   
pag.

I° Parte: Analisi

A. Dati identificativi :

Provincia   
Comprensorio   
Comune Amministrativo   
Indirizzo / Località

Data del rilievo   
Rilevatore   
  
Comune Catastale   
Foglio di Mappa   
Part. edif.

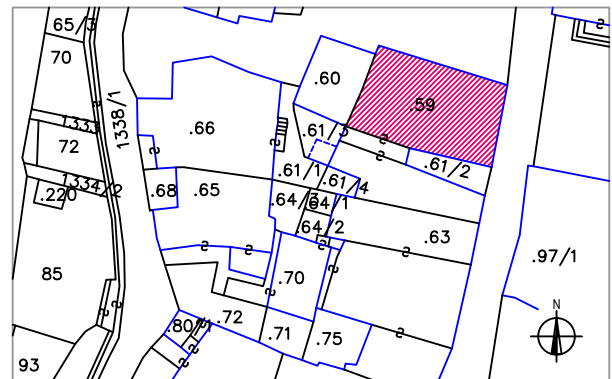

Estratto mappa catastale 1:1.000

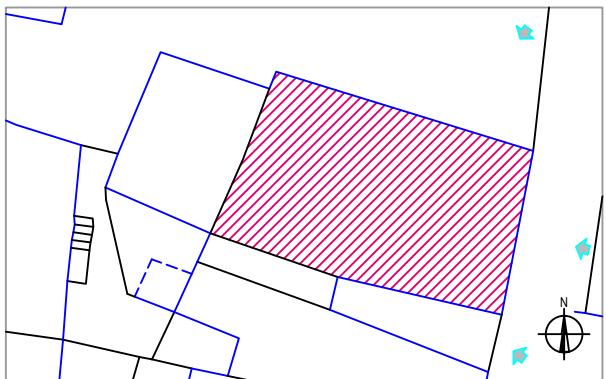

Punto di vista della foto (↗) 1:500

C. Documentazione fotografica

- prospetto nord -



- prospetto sud -



- prospetto est -



COMUNE DI LARDARO (TN)  
PIANO REGOLATORE GENERALE  
Censimento degli insediamenti storici

unità edilizia   
pag.

1. Tipologia funzionale :

- ☒ edificio prevalentemente residenziale  
☐ edificio produttivo  
☐ edificio speciale  
☐ stalla, fienile, deposito agricolo  
☐ edificio accessorio  
☐ altro - .....

2. Epoca di costruzione :

anteriore al 1860   
tra il 1860 e il 1939   
posteriore al 1939

3. Tipologia architettonica storica :

alta definizione   
media definizione   
bassa definizione   
nessuna definizione

4. Permanenza dei caratteri formali tradizionali :

volumetrici originali     
costruttivo     
complementari     
decorativi     
Totale

5. Degrado :

- ☒ nullo  
☐ medio  
☐ elevato

6. Grado di utilizzo :

- ☒ utilizzato  
☐ sottoutilizzato  
☐ in stato di abbandono

7. Sviluppo dei piani :

interrati e seminterrati   
fuori terra   
sottotetto

8. Costruzione dei muri perimetrali :

- ☒ in pietra  
☐ in altro materiale - .....

9. Struttura del tetto :

- ☒ in legno massiccio  
☐ in altro materiale - .....



COMUNE DI LARDARO (TN)  
PIANO REGOLATORE GENERALE  
Censimento degli insediamenti storici

unità edilizia   
pag.

10. Manto di copertura :

- ☐ in coppi di cotto  
☐ in marsigliesi di cotto  
☒ in tegole di cemento  
☐ in lamiera  
☐ in scandole  
☐ in altro materiale - .....

11. Definizione dei fori :

- ☒ contorni in pietra  
☐ contorni in legno  
☒ contorni in intonaco o calcestruzzo  
☒ portoni in legno massiccio  
☐ portoni in altro materiale  
☒ inferriate  
☒ ante di oscuro in legno massiccio  
☐ ante di oscuro in altro materiale  
☒ finestre in legno  
☐ finestre in altro materiale

12. Spazi di pertinenza :

- ☐ alta qualità  
☐ media qualità  
☐ bassa qualità

13. Vincoli legislativi :

- ☐ .....

14. Categoria di intervento precedente:

- ☒ risanamento

15. Note :

di particolare interesse l'androne a piano seminterrato

II° Parte: Prescrizioni

16. Categoria d'intervento :

- ☒ risanamento conservativo

17. Vincoli particolari :

- ☐ tipo di vincolo .....  
☐ oggetto di vincolo .....

18. Categoria di intervento pertinenze:

- ☐ .....

19. Note sull'intervento :

- non è consentito aprire nuovi fori e/o modificare quelli esistenti in facciata est ad eccezione del piano sottotetto ove è possibile creare nuove aperture purché allineate con quelle al piano inferiore



