

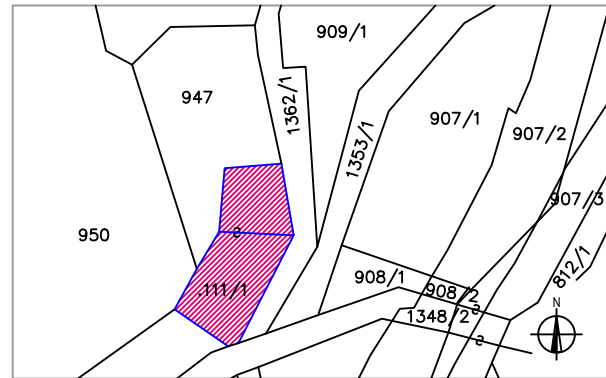

I° Parte: Analisi

A. Dati identificativi :

Provincia	Trento	Data del rilievo	maggio 2004
Comprensorio	delle Giudicarie - C8	Rilevatore	arch. Ruggero Doma arch. Sebastiano Bertolini
Comune Amministrativo	Lardaro	Comune Catastale	Lardaro I°
Indirizzo / Località	loc. Molin	Foglio di Mappa	12
		Part. fond.	111/1



Estratto mappa catastale 1:1.000

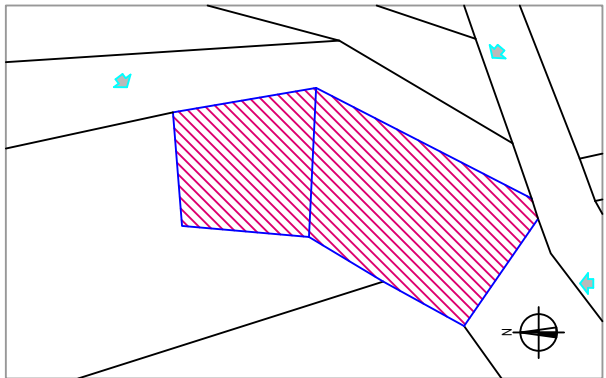

Punto di vista della foto () 1:500

C. Documentazione fotografica



- prospetto sud -



- prospetto est -



- prospetto est -



1. Tipologia funzionale :

<input checked="" type="checkbox"/>	edificio prevalentemente residenziale
<input type="checkbox"/>	edificio produttivo
<input type="checkbox"/>	edificio speciale
<input type="checkbox"/>	stalla, fienile, deposito agricolo
<input type="checkbox"/>	edificio accessorio
<input type="checkbox"/>	altro -

2. Epoca di costruzione :

anteriore al 1860	8
tra il 1860 e il 1939	6
posteriore al 1939	4

3. Tipologia architettonica storica :

alta definizione	8
media definizione	6
bassa definizione	4
nessuna definizione	0

4. Permanenza dei caratteri formali tradizionali :

volumetrici originali	2	1	0
costruttivo	2	1	0
complementari	2	1	0
decorativi	2	1	0
Totale	17		

5. Degrado :

<input checked="" type="checkbox"/>	nullo
<input type="checkbox"/>	medio
<input type="checkbox"/>	elevato

6. Grado di utilizzo :

<input checked="" type="checkbox"/>	utilizzato
<input type="checkbox"/>	sottoutilizzato
<input type="checkbox"/>	in stato di abbandono

7. Sviluppo dei piani :

interrati e seminterrati	
fuori terra	1
sottotetto	1

8. Costruzione dei muri perimetrali :

<input checked="" type="checkbox"/>	in pietra
<input type="checkbox"/>	in altro materiale -

9. Struttura del tetto :

<input checked="" type="checkbox"/>	in legno massiccio
<input type="checkbox"/>	in altro materiale -



10. Manto di copertura :

<input type="checkbox"/>	in coppi di cotto
<input type="checkbox"/>	in marsigliesi di cotto
<input checked="" type="checkbox"/>	in tegole di cemento
<input type="checkbox"/>	in lamiera
<input type="checkbox"/>	in scandole
<input type="checkbox"/>	in altro materiale -

11. Definizione dei fori :

<input checked="" type="checkbox"/>	contorni in pietra
<input type="checkbox"/>	contorni in legno
<input type="checkbox"/>	contorni in intonaco o calcestruzzo
<input checked="" type="checkbox"/>	portoni in legno massiccio
<input checked="" type="checkbox"/>	portoni in altro materiale
<input checked="" type="checkbox"/>	inferriate
<input checked="" type="checkbox"/>	ante di oscuro in legno massiccio
<input type="checkbox"/>	ante di oscuro in altro materiale
<input checked="" type="checkbox"/>	finestre in legno
<input type="checkbox"/>	finestre in altro materiale

12. Spazi di pertinenza :

<input type="checkbox"/>	alta qualità
<input type="checkbox"/>	media qualità
<input type="checkbox"/>	bassa qualità

13. Vincoli legislativi :

<input type="checkbox"/>
--------------------------	-------

14. Categoria di intervento precedente:

<input checked="" type="checkbox"/>	risanamento e ristrutturazione accessori
-------------------------------------	--

15. Note :

.....
.....

II° Parte: Prescrizioni

16. Categoria d'intervento :

<input checked="" type="checkbox"/>	risanamento conservativo
-------------------------------------	--------------------------

17. Vincoli particolari :

<input type="checkbox"/>	tipo di vincolo
<input type="checkbox"/>	oggetto di vincolo

18. Categoria di intervento pertinenze:

<input type="checkbox"/>
--------------------------	-------

19. Note sull'intervento :

.....
.....



