



COMUNE DI LARDARO (TN)
PIANO REGOLATORE GENERALE
Censimento degli insediamenti storici

unità edilizia
pag.

I° Parte: Analisi

A. Dati identificativi :

Provincia
Comprensorio
Comune Amministrativo
Indirizzo / Località

Data del rilievo
Rilevatore

Comune Catastale
Foglio di Mappa
Part. edif.

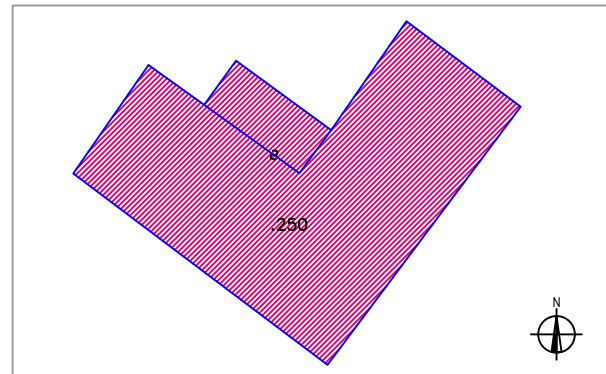

Estratto mappa catastale 1:1.000

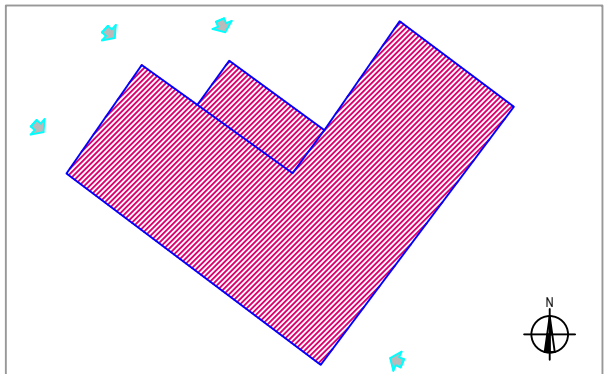

Punto di vista della foto () 1:1.000

C. Documentazione fotografica



- prospetto nord -



- prospetto sud -



- prospetto ovest -



- prospetti ovest e nord -



COMUNE DI LARDARO (TN)
PIANO REGOLATORE GENERALE
Censimento degli insediamenti storici

unità edilizia
pag.

1. Tipologia funzionale :

- ☐ edificio prevalentemente residenziale
☐ edificio produttivo
☐ edificio speciale
☐ stalla, fienile, deposito agricolo
☐ edificio accessorio
☒ altro - forte

2. Epoca di costruzione :

anteriore al 1860
tra il 1860 e il 1939
posteriore al 1939

3. Tipologia architettonica storica :

alta definizione
media definizione
bassa definizione
nessuna definizione

4. Permanenza dei caratteri formali tradizionali :

volumetrici originali
costruttivo
complementari
decorativi
Totale

5. Degrado :

- ☐ nullo
☒ medio
☐ elevato

6. Grado di utilizzo :

- ☐ utilizzato
☐ sottoutilizzato
☒ in stato di abbandono

7. Sviluppo dei piani :

interrati e seminterrati
fuori terra
sottotetto

8. Costruzione dei muri perimetrali :

- ☒ in pietra
☐ in altro materiale -

9. Struttura del tetto :

- ☐ in legno massiccio
☒ in altro materiale - pietra



COMUNE DI LARDARO (TN)
PIANO REGOLATORE GENERALE
Censimento degli insediamenti storici

unità edilizia
pag.

10. Manto di copertura :

- ☐ in coppi di cotto
☐ in marsigliesi di cotto
☐ in tegole di cemento
☐ in lamiera
☐ in scandole
☒ in altro materiale - prato

11. Definizione dei fori :

- ☒ contorni in pietra
☐ contorni in legno
☐ contorni in intonaco o calcestruzzo
☐ portoni in legno massiccio
☐ portoni in altro materiale
☐ inferriate
☐ ante di oscuro in legno massiccio
☐ ante di oscuro in altro materiale
☐ finestre in legno
☐ finestre in altro materiale

12. Spazi di pertinenza :

- ☒ alta qualità
☐ media qualità
☐ bassa qualità

13. Vincoli legislativi :

☒ L. 1089/1939

14. Categoria di intervento precedente:

☒ restauro

15. Note :

l'area del forte (p.fond. 447/1) è ricca di manufatti realizzati nel corso della prima guerra mondiale, quali casematte, trincee, ecc.

II° Parte: Prescrizioni

16. Categoria d'intervento :

☒ restauro

17. Vincoli particolari :

- ☐ tipo di vincolo
☐ oggetto di vincolo

18. Categoria di intervento pertinenze:

☒ in p.fond. 447/1 siano rispettate le prescrizioni di cui al D.P.G.P. n. 75 d.d. 23.06.1994

19. Note sull'intervento :

nell'edificio (p. edif. 250) siano rispettate le prescrizioni di cui al D.P.G.P. n. 75 d.d. 23.06.1994



